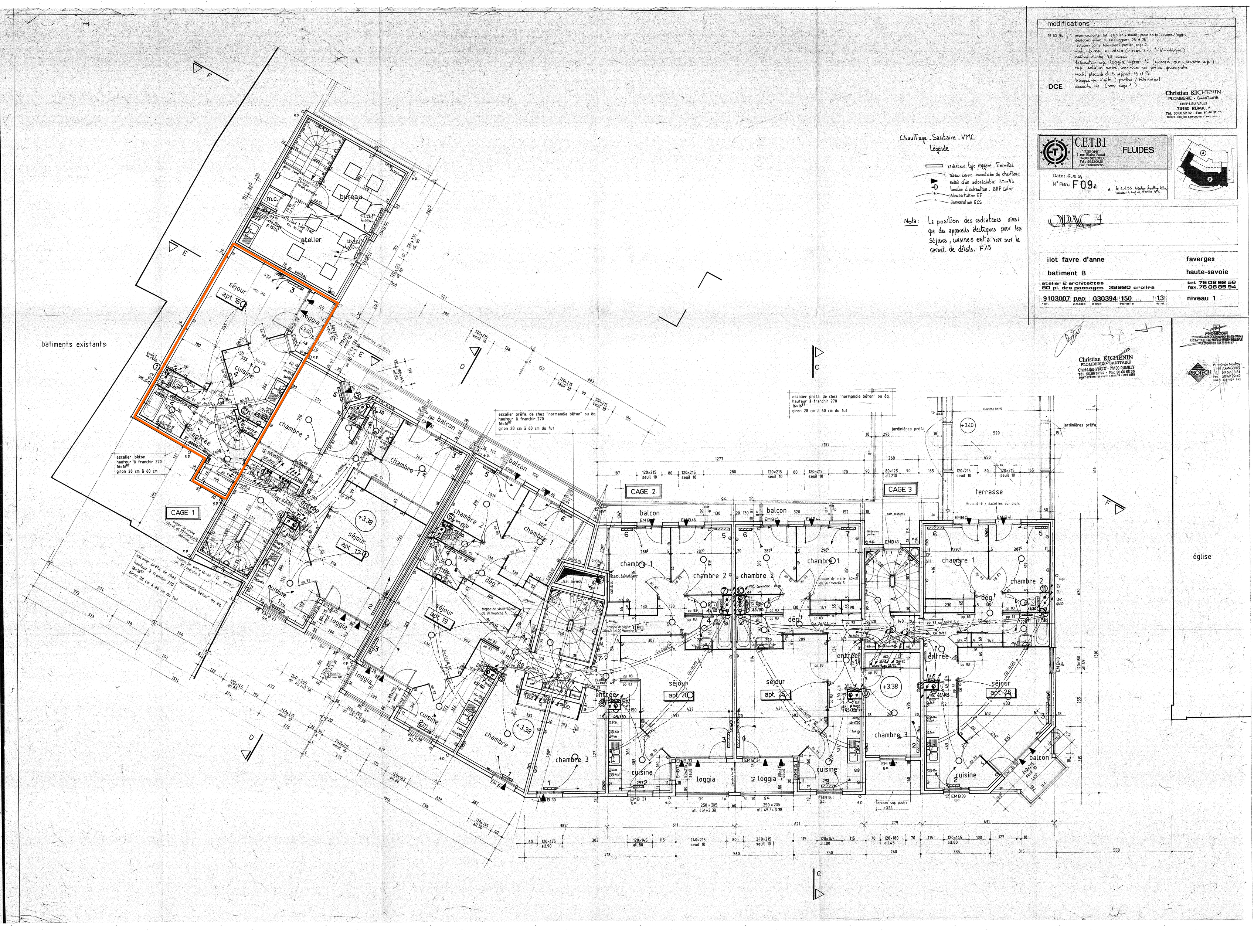
batiments existants
église
CAGE 1
CAGE 2
CAGE 3
séjour apt 16
séjour apt 17
séjour apt 19
séjour apt 20
séjour apt 25
séjour apt 26
atelier
bureau
m.c.
cuisine
chambre 1
chambre 2
chambre 3
entrée
loggia
balcon
terrasse
dég.
escalier béton hauteur à franchir 270 16x16 giron 28 cm à 60 cm du fut
escalier préfa. de chez "normandie béton" ou éq. hauteur à franchir 270 16x16 giron 28 cm à 60 cm du fut
jardinières préfa.
Chauffage - Sanitaire - VMC
Légende
radiateur type rayane - Finimétal
réseau cuivre monotube de chauffage
entrée d'air autoréglable 30 m³/h
bouche d'extraction - BAP Color
alimentation EF
alimentation ECS
Nota : La position des radiateurs ainsi que des appareils électriques pour les séjours, cuisines est à voir sur le carnet de détails. F15
modifications
15.03.94 main courante fut escalier + modif position tp balcons / loggia
déplacer evier cuisine rapport 75 et 76
isolation gaine télévision / portier cage 3
modif bureau et atelier (niveau sup. bibliothèque)
caillebotis contre V.H. niveau -1
évacuation ap. loggia rapport 16 (raccord sur descente ep)
sup. isolation entre communs et pièces principales
modif placards ch 3 rapport 19 et 20
trappes de visite (portier / télévision)
descente ep (vers cage 1)
DCE
Christian KICHENIN
PLOMBERIE - SANITAIRE
CHEF-LIEU VAUX
74150 RUMILLY
Tél. 50 60 53 02 - Fax 50 60 53 75
SIRET 399 103 549 00018
C.E.T.B.I
"EUROPE"
7 rue Blaise Pascal
74600 SEYNOD
Tél : 50.52.00.25
Fax : 50.69.22.35
FLUIDES
Date : 17.10.94
N° Plan : F09a
OPAC 74
ilot favre d'anne
faverges
batiment B
haute-savoie
atelier 2 architectes
80 pl. des passages 38920 crolles
tel. 76 08 92 58
fax. 76 08 85 94
9103007 peo 030394 150 13
ref. phase date échelle n/m.
niveau 1
Christian KICHENIN
PLOMBERIE - SANITAIRE
Chef-Lieu-Vaux - 74150 RUMILLY
Tél. 50.60 53 02 - Fax 50 60 53 35
PHOTOCOPIE
ARBOTECH
Avenue de Nantoy
74370 LANGINIER
Tél. 50 69 38 81
Fax. 50 69 22 42